

# DAT-scan



Informatiebrochure voor patiënten

Beste patiënt

Welkom op onze dienst. U zult binnenkort een DAT-scan ondergaan.

Mocht u na het lezen van deze brochure nog vragen hebben, stel deze dan gerust aan de technoloog, verpleegkundige of arts. U kunt ook altijd telefonisch contact opnemen met onze dienst.

Als u zwanger bent, vermoedt zwanger te zijn of borstvoeding geeft, moet u dit vóór de inspuiting melden.

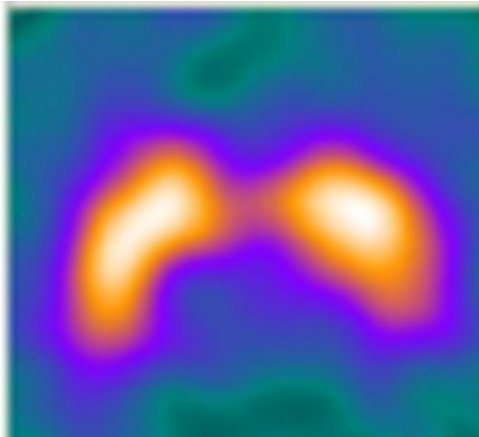

**Az Damiaan**  
Dicht bij het leven

SAP 10711

## Doel van het onderzoek

---

Door beelden te maken van het dopamine transport diep in de hersenen kunnen we nagaan of er een beginnende ziekte van Parkinson aanwezig is.

## Vorbereiding op het onderzoek

---

Er is geen specifieke voorbereiding voor het onderzoek! U hoeft niet nuchter te zijn.

## Uitvoering van het onderzoek

---

Men zal u vragen een vloeistof te drinken. Dan dient u 20 minuten in de wachtzaal te wachten .

Vervolgens zal men u een kleine hoeveelheid radioactieve stof toedienen via een inspuiting in de arm. Allergie aan deze stof is uiterst zeldzaam. Deze stof laat toe om het dopamine transport diep in de hersenkernen te bekijken.

Na de inspuiting mag u de dienst verlaten.

Ongeveer 4 uur na de inspuiting verwachten we u terug op de dienst voor het nemen van de beelden van de hersenen ( $\pm$  30 minuten). Het is zeer belangrijk om zo stil mogelijk te blijven liggen gedurende deze opnames. Om die reden zal het hoofd worden gefixeerd in de hoofddeun. Tijdens het onderzoek zal het toestel stapsgewijs rond uw hoofd draaien.

## Resultaat van het onderzoek

---

De arts van de dienst nucleaire geneeskunde beoordeelt de kwaliteit van het onderzoek vóór u de afdeling verlaat.

Nadien wordt er een verslag gemaakt voor uw behandelende arts. De behandelende arts zal u het resultaat mededelen en zo nodig met de gepaste therapie starten.

Tenslotte: mogen wij u vriendelijk vragen om mooi op tijd te zijn om het schema van onze dienst niet in de war te brengen.

## Contact

---

Dr. Eduard D'Hondt

Nucleaire geneeskunde

 059 41 60 70

© Az Damiaan vzw, augustus 2015. Niets uit deze brochure mag worden overgenomen zonder uitdrukkelijke toestemming.

Deze brochure bevat algemene informatie en is bedoeld als aanvulling op het gesprek met uw zorgverlener.

Az Damiaan vzw  
Gouweloestraat 100  
8400 Oostende  
Tel. +32 (0)59 41 40 40

Fax +32 (0)59 41 40 20  
[info@azdamiaan.be](mailto:info@azdamiaan.be)  
[www.azdamiaan.be](http://www.azdamiaan.be)