

Lymfescintigrafie



Informatiebrochure voor patiënten

Beste patiënt

Welkom op onze dienst.

U zult binnenkort een lymfescintigrafie ondergaan.

Mocht u na het lezen van deze brochure nog vragen hebben, stel deze dan gerust aan de arts, technoloog of verpleegkundige. U kunt ook altijd telefonisch contact opnemen met onze dienst.

Als u zwanger bent, vermoedt zwanger te zijn of borstvoeding geeft, moet u dit vóór de inspuiting melden.

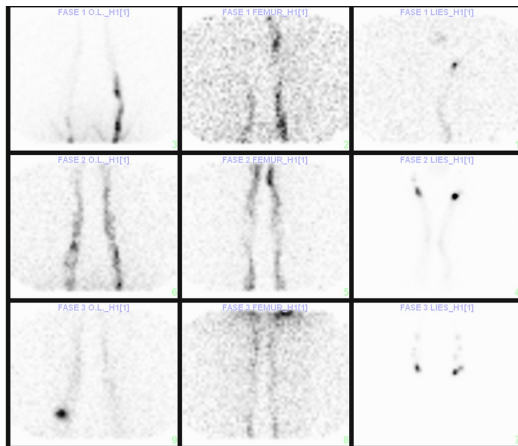

Az Damiaan
Dicht bij het leven

SAP 12179

Doel van het onderzoek

Met dit onderzoek kunnen we de ernst van het lymfoedeem van de onderste of bovenste ledematen vaststellen.

Voorbereiding op het onderzoek

Er is geen specifieke voorbereiding voor het onderzoek! U hoeft niet nuchter te zijn.

Uitvoering van het onderzoek

Voor het onderzoek dient u plaats te nemen op de onderzoekstafel. Er wordt via een inspuiting een kleine hoeveel radioactieve stof toegediend tussen de tenen of vingers. Direct na de inspuiting start het onderzoek. Het is van groot belang dat u tijdens het onderzoek stil blijft liggen. Gedurende 45 minuten worden er opnames verricht.

Na deze opname wordt u gevraagd om gedurende 1 uur te wandelen. Daarna worden er nog enkele korte opnames verricht.

Het onderzoek duurt ongeveer 3 uur.

Resultaat van het onderzoek

Een arts van de dienst nucleaire geneeskunde beoordeelt de kwaliteit van het onderzoek voor u de afdeling verlaat.

Nadien wordt er een verslag gemaakt voor uw behandelende arts. De behandelende arts zal u het resultaat meedelen en zo nodig met de gepaste therapie starten.

Tenslotte: mogen wij u vriendelijk vragen goed op tijd te zijn om het schema van onze dienst niet in de war te brengen.

Contact

Dr. Eduard D'Hondt

Nucleaire geneeskunde

 059 41 60 70

© Az Damiaan vzw, augustus 2015. Niets uit deze brochure mag worden overgenomen zonder uitdrukkelijke toestemming.

Deze brochure bevat algemene informatie en is bedoeld als aanvulling op het gesprek met uw zorgverlener.

Az Damiaan vzw
Gouweloestraat 100
8400 Oostende
Tel. +32 (0)59 41 40 40

Fax +32 (0)59 41 40 20
info@azdamiaan.be
www.azdamiaan.be